



**Código**  
**PR-DEI-LCM-01 R00**

**Fecha de emisión**  
**16/05/2019**

**Fecha de actualización**  
**No aplica**

Procedimiento para Elaborar e Implementar Proyectos de Fortalecimiento de Lengua y Cultura Maya de la  
Dirección de Educación Indígena

## ÍNDICE

### Página

I. OBJETIVO	2
II. ALCANCE	2
III. FUNDAMENTO LEGAL	2
IV. DEFINICIONES	2
V. RESPONSABILIDADES	2
VI. DESCRIPCIÓN DEL PROCEDIMIENTO	3
VII. INDICADOR	4
VIII. ANEXOS	4
IX. CONTROL DE CAMBIOS	4
X. FIRMA DE AUTORIZACIÓN DEL DOCUMENTO	4



**Código**  
**PR-DEI-LCM-01 R00**

**Fecha de emisión**  
**16/05/2019**

**Fecha de actualización**  
**No aplica**

Procedimiento para Elaborar e Implementar Proyectos de Fortalecimiento de Lengua y Cultura Maya de la Dirección de Educación Indígena

### I. OBJETIVO

Elaborar e implementar proyectos que fortalezcan la lengua y cultura maya de los alumnos de las escuelas de Educación Indígena.

### II. ALCANCE

Aplica al personal adscrito al Departamento de Lengua y cultura Maya de la Dirección de Educación Indígena.

### III. FUNDAMENTO LEGAL

#### Ámbito Federal

Artículo 2º, inciso b, fracción II de la Constitución Política de los Estados Unidos Mexicanos. Artículo 2º párrafo 2, artículo 7º fracción IV y artículo 9º de la Ley General de Educación. Artículo 3º, artículo 5º, artículo 11º, artículo 13º fracciones I, IV, V de la Ley General de Derechos Lingüísticos de los Pueblos Indígenas.

#### Ámbito Estatal

Artículo 90, apartado A, fracción II, Constitución Política del Estado de Yucatán. Artículo 12º fracción IV de la Ley de Educación del Estado de Yucatán. Artículo 36, fracciones XXXVII y XXXVIII del Código de la Administración Pública de Yucatán.

### IV. DEFINICIONES

Administrativo: Personal con funciones administrativas del Departamento de Lengua Y Cultura Maya.

Asesor: Asesor académico del Departamento de Lengua y Cultura Maya.

DEI: Dirección de Educación Indígena.

Departamento: Departamento de Lengua y Cultura Maya.

### V. RESPONSABILIDADES

1. Director de Educación indígena
  - 1.1. Proponer y autorizar los Proyectos del Departamento de Lengua y Cultura Maya.
2. Jefe del Departamento de Lengua Y Cultura Maya
  - 2.1. Gestionar propuestas de Proyectos de fortalecimiento de la lengua y cultura maya en Educación Indígena.
  - 2.2. Dar seguimiento y validar los procesos que competen al Departamento.
3. Asesor Académico
  - 3.1. Diseñar los Proyectos del Departamento.
  - 3.2. Organizar la implementación de los proyectos.
  - 3.3. Ejecutar los proyectos aprobados por la DEI.



<b>Código</b> PR-DEI-LCM-01 R00	<b>Fecha de emisión</b> 16/05/2019	<b>Fecha de actualización</b> No aplica
Procedimiento para Elaborar e Implementar Proyectos de Fortalecimiento de Lengua y Cultura Maya de la Dirección de Educación Indígena		

4. Administrativo
  - 4.1. Apoyar al asesor en la captura del diseño del proyecto.
  - 4.2. Resguardar todos los documentos utilizados en el proyecto.

## VI. DESCRIPCIÓN DEL PROCEDIMIENTO

Director

1. Propone el diseño de proyecto de fortalecimiento de la lengua y cultura maya al Departamento de Lengua y Cultura Maya.

Jefe del Departamento de Lengua y Cultura Maya

2. Realiza el anteproyecto: Título, antecedentes, problema, justificación, objetivos y alcances.
3. Comisiona a un asesor para dar continuidad al proyecto.

Asesor

4. Diseña el proyecto con todos los elementos que se requiere, delimitando los alcances, beneficiarios, descripción de actividades, cronograma y requerimientos.

Administrativo

5. Apoya en la captura o datos necesarios para el proyecto.

Asesor

6. Envía el proyecto al Jefe del Departamento.

Jefe del Departamento:

7. Revisa el proyecto y lo valida.
8. Envía al Director de Educación Indígena para la autorización

Director de Educación Indígena:

9. Revisa el proyecto para la autorización.
10. ¿Se autoriza el proyecto?
  - Sí: continúa en el punto 12.
  - No: continúa en el punto 11.

Personal Administrativo

11. Resguarda proyecto en archivo del Departamento.

Fin del procedimiento

Jefe del Departamento

12. Comisiona a un asesor para ser responsable de la implementación del proyecto.
13. Elabora Ficha Técnica del evento F-PR-EIP-01-R00.
14. Turna ficha técnica al Director para los requerimientos materiales.
15. Espera requerimientos materiales y continúa con la organización del evento.
16. Realiza el evento.
17. Reporta la valorización de resultados al Director.

Personal administrativo

18. Crea expediente del evento.

**Fin del procedimiento.**



**Código**  
PR-DEI-LCM-01 R00

**Fecha de emisión**  
16/05/2019

**Fecha de actualización**  
No aplica

Procedimiento para Elaborar e Implementar Proyectos de Fortalecimiento de Lengua y Cultura Maya de la Dirección de Educación Indígena

**VII. INDICADOR**

Indicador	Fórmula	Unidad de medida	Periodicidad	Meta
Proyectos Implementados	$A=(B/C) * 100$ B=Proyectos implementados C=Proyectos Elaborados	Porcentaje	Ciclo Escolar	100%

**VIII. ANEXOS**

Código	Nombre del anexo	Ubicación	AT*	AC*	PTC*	Disposición final
No Aplica	Diagrama de Flujo del Procedimiento para Elaborar e Implementar Proyectos de Fortalecimiento de Lengua y cultura Maya de la Dirección de Educación Indígena	LCM	1 año	2 años	3 años	Eliminar
No Aplica	Ficha Técnica	LCM	1 año	2 años	3 años	Archivo Histórico

Archivo de trámite; AC= Archivo de concentración; PTC= Plazo total de conservación.

**IX. CONTROL DE CAMBIOS**

Fecha	Número de revisión	Actividad
16/05/2019	00	Generación del documento.

**X. FIRMA DE AUTORIZACIÓN DEL DOCUMENTO**

Autorizó

**O.F.B. Carlota Hermina Storey Montalvo**  
Directora General de Educación Básica



Diagrama de Flujo del Procedimiento para Elaborar e Implementar Proyectos de Fortalecimiento de Lengua y cultura Maya de la Dirección de Educación Indígena

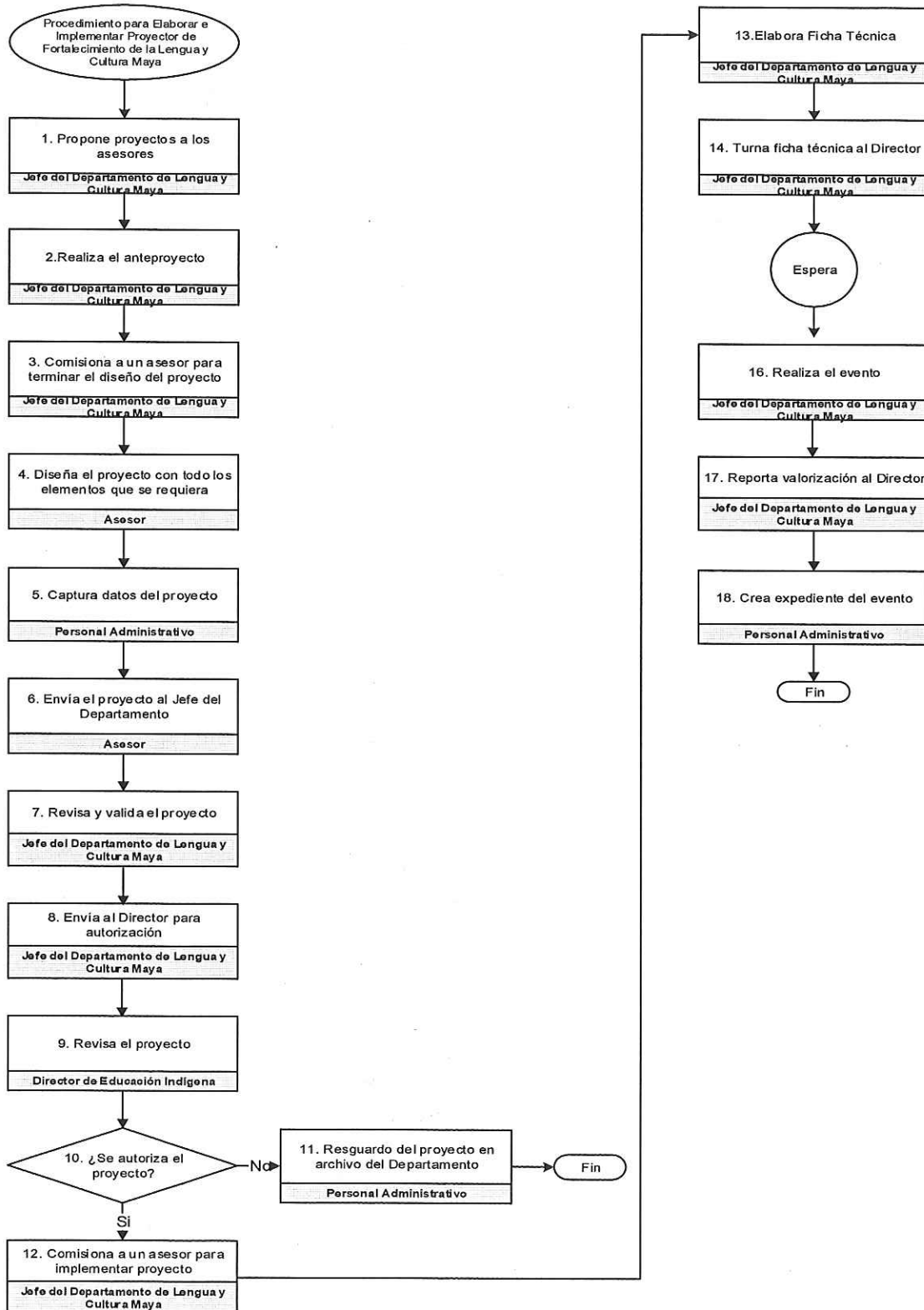



Ficha Técnica



**SECRETARÍA DE EDUCACIÓN**  
**DIRECCIÓN DE EDUCACIÓN INDÍGENA.**  
**DEPARTAMENTO LENGUA Y CULTURA MAYA**

**EVENTO:**

Objetivo General

Participantes:

Total de participantes:

Fecha:

Hora:

Sede:

Requerimientos:

**AGENDA/ PROGRAMA/**

HORA	ACTIVIDAD	Responsable

Lugar y Fecha

**RESPONSABLE DEL EVENTO**

Av. 122 s/n por 63 y 63-A Fracc. Yucalpetén  
C.P. 97233 Mérida Yuc. México  
Tel. 930 30 40 Ext. 51670

"2019, Año de la Lengua Maya en el Estado de Yucatán"